

**UCHWAŁA NR 206/XLIV/2026
RADY MIASTA I GMINY SANNIKI**

z dnia 27 maja 2026 r.

w sprawie zaliczenia drogi wewnętrznej do kategorii gminnych dróg publicznych oraz ustalenia przebiegu drogi publicznej Nr 140404W w miejscowości Krubin

Na podstawie art. 18 ust.2 pkt 15 ustawy z dnia 8 marca 1990r. o samorządzie gminnym (t.j. Dz. U. z 2016 r. poz. 662) oraz art. 7 ust. 3 ustawy z dnia 21 marca 1985 r. o drogach publicznych (t.j. Dz. U z 2025r. poz. 889), po zasięgnięciu opinii Zarządu Powiatu Gostynińskiego, wyrażonej w uchwale Nr 438/2026 z dnia 20 maja 2026 r. **Rada Miasta i Gminy Sanniki uchwala**, co następuje:

§ 1. Zalicza się do kategorii dróg gminnych odcinekdrogi wewnętrznejpołożonej na działce o nr ewid. 289 w miejscowości Krubin, której przebieg oznaczono kolorem zielonym w załączniku graficznym stanowiącym załącznik Nr 1 do Uchwały.

§ 2. Ustala się przebieg istniejącej drogi gminnej Nr 140404W w miejscowości Krubin poprzez jej przedłużenie, jak zobrazowano kolorem brązowym w załączniku graficznym stanowiącym Załącznik Nr 2 do Uchwały.

§ 3. Wykonanie uchwały powierza się Burmistrzowi Miasta i Gminy Sanniki.

§ 4. Uchwała wchodzi w życie po upływie 14 dni od dnia ogłoszenia w Dzienniku Urzędowym Województwa Mazowieckiego.

Przewodniczący Rady Miasta
i Gminy Sanniki

Jerzy Grzegorz Jabłoński

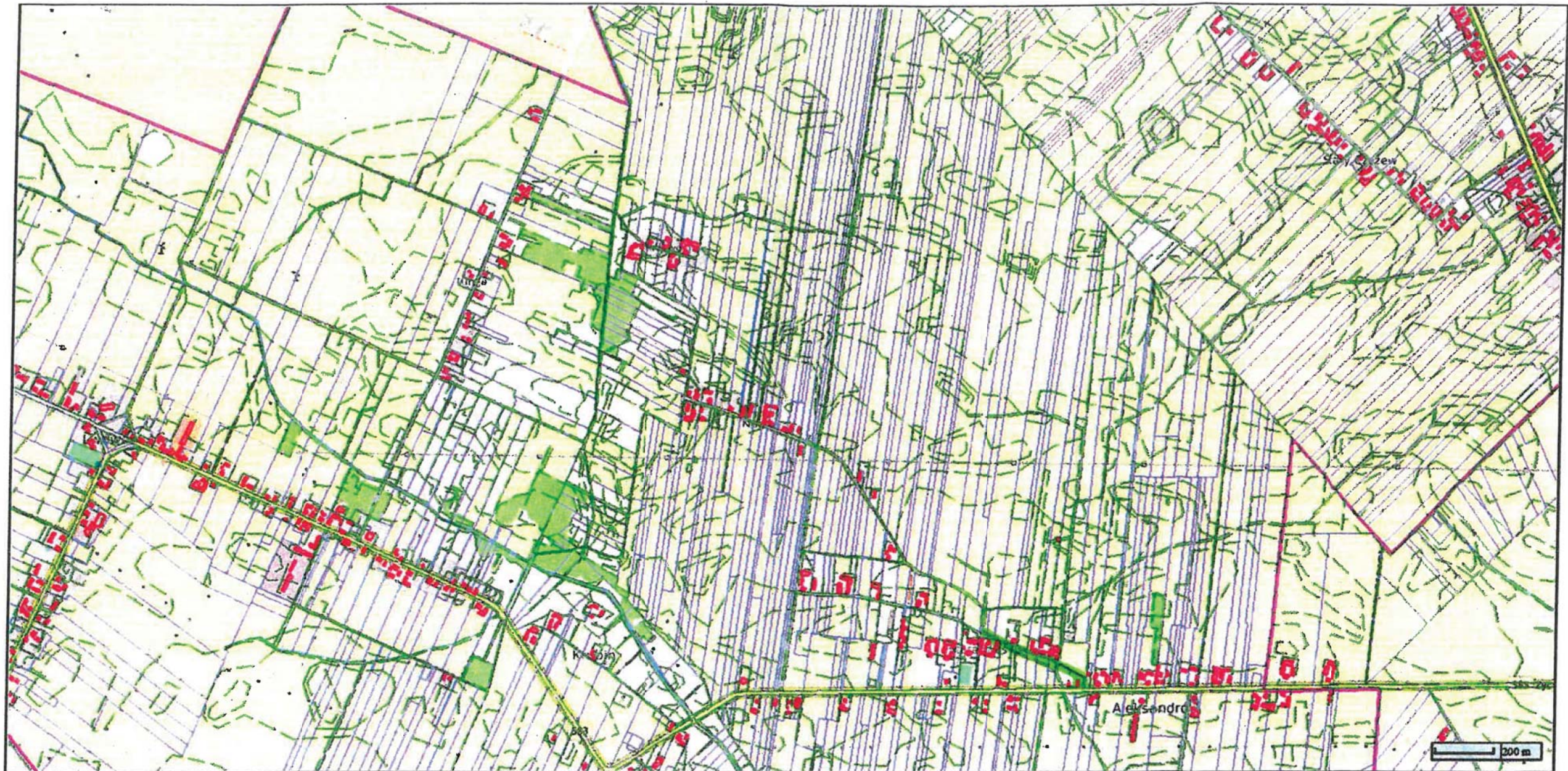

Legenda:
odcinek drogi zaliczonej do kategorii gminnych dróg publicznych
dotr. o nr ewid. 289 w m. Sanniki

Załącznik Nr 1
do Uchwały Nr 206/XLIV/2026
Rady Miasta i Gminy Sanniki
z dnia 27 maja 2026 roku

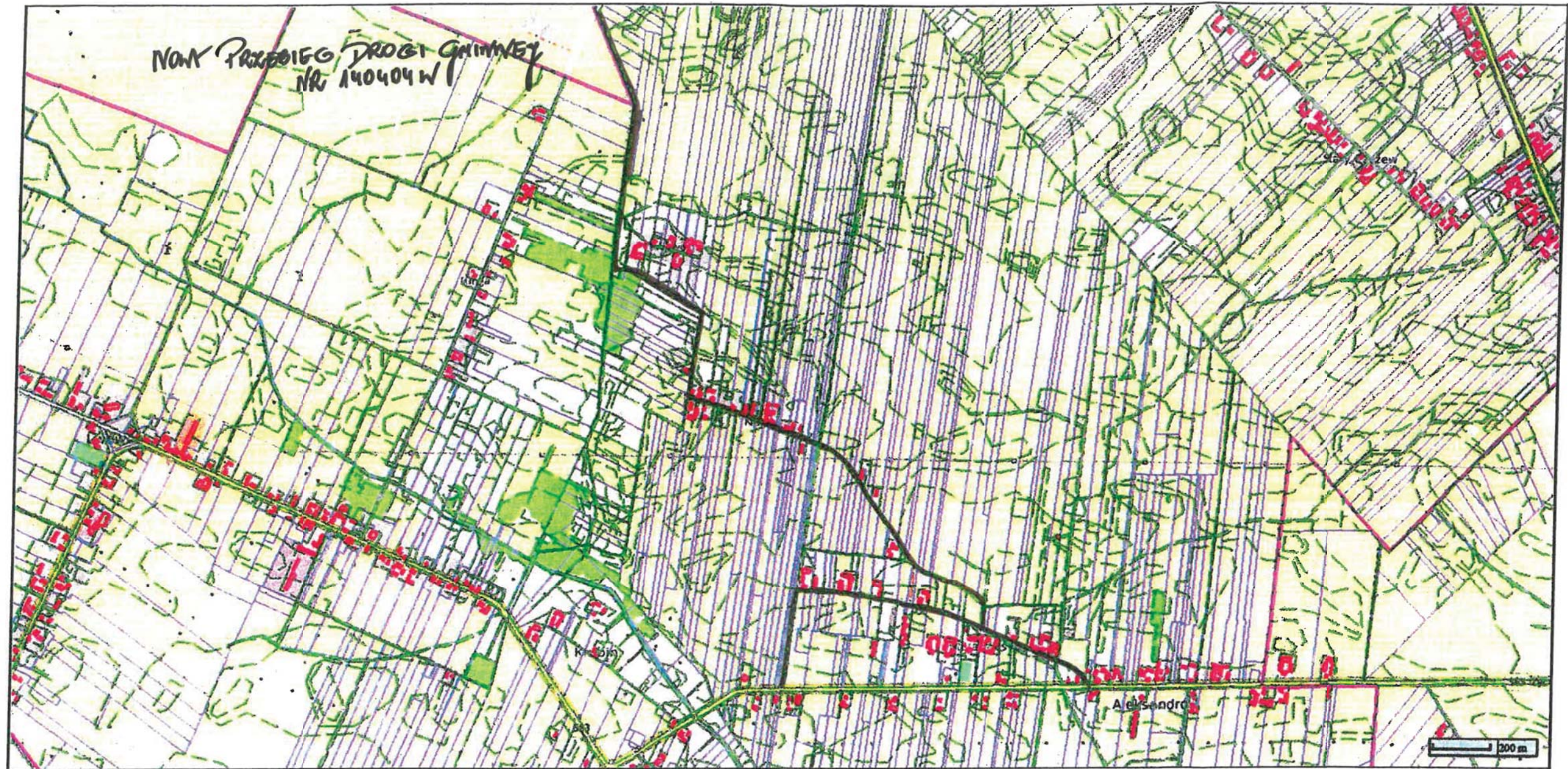

Załącznik Nr 2
do Uchwały Nr 206/XLIV/2026
Rady Miasta i Gminy Sanniki
z dnia 27 maja 2026 roku