

UCHWAŁA Nr 192/XL/2021
Rady Miasta i Gminy Sanniki
z dnia 31 sierpnia 2021 roku

zmieniająca uchwałę Nr 52/XIII/2019 z dnia 25 kwietnia 2019 roku w sprawie przystąpienia do sporządzenia Miejscowego planu zagospodarowania przestrzennego dla terenów w miejscowości Lwówek.

Na podstawie art. 18 ust. 2 pkt 5 ustawy z dnia 8 marca 1990 r. o samorządzie gminnym (t.j. Dz. U. z 2021r. poz. 1372), art. 14 ust.1 i 2 ustawy z dnia 27 marca 2003r. o planowaniu i zagospodarowaniu przestrzennym (t. j. Dz. U. z 2021r. poz. 741, zm. poz. 784 i poz. 922) oraz Uchwały Nr 52/XIII/2019 z dnia 25 kwietnia 2019 roku w sprawie przystąpienia do sporządzenia Miejscowego planu zagospodarowania przestrzennego dla terenów w miejscowości Lwówek

Rada Miasta i Gminy Sanniki uchwała, co następuje:

§ 1. 1. W Uchwale Nr 52/XIII/2019 z dnia 25 kwietnia 2019 roku w sprawie przystąpienia do sporządzenia Miejscowego planu zagospodarowania przestrzennego dla terenów w miejscowości Lwówek zmienia się załącznik graficzny Nr 1 do uchwały.

2. Integralną częścią niniejszej Uchwały jest załącznik graficzny Nr 1 – mapa ewidencyjna w skali 1 : 2000.

§ 2. Traci moc Uchwała Nr 172/XXXVI/2021 Rady Miasta i Gminy Sanniki z dnia 28 kwietnia 2021 roku.

§ 3. Wykonanie uchwały powierza się Burmistrzowi Miasta i Gminy Sanniki.

§ 4. Uchwała wchodzi w życie z dniem podjęcia i podlega wywieszeniu na tablicy ogłoszeń w Urzędzie Miasta i Gminy Sanniki oraz publikacji na stronach internetowych.

Przewodniczący
Rady Miasta i Gminy Sanniki
Jerzy Grzegorz Jabłoński

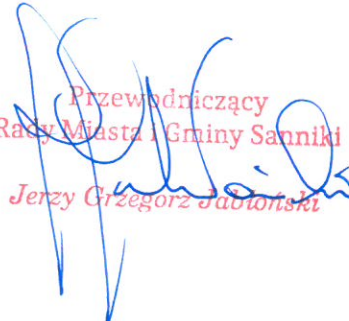

RADA MIASTA I GMINY SANNIKI
powiat gostyniński, woj. mazowieckie
ul. Warszawska 169, 09-540 Sanniki
tel. (24) 277-78-10; fax (24) 277-78-15

U Z A S A D N I E N I E
do Uchwały Nr 192/XL/2021
Rady Miasta i Gminy Sanniki
z dnia 31 sierpnia 2021 roku

Rada Miasta i Gminy Sanniki Uchwałą Nr 52/XIII/2019 z dnia 25 kwietnia 2019 roku przystąpiła do opracowania Miejscowego planu zagospodarowania przestrzennego dla terenów w miejscowości Lwówek. Określony w załączniku graficznym Nr 1 teren służący inwestycji pn. rozbudowa boiska sportowego, w trakcie prac projektowych okazał się niewystarczający. Ponadto w związku z przebudową skrzyżowania dróg wojewódzkich pojawiła się możliwość zagospodarowania terenu nie zajętego pod układ komunikacyjny. Z powyższych uwarunkowań wynikła potrzeba określenia na nowo granic terenu objętego planem.

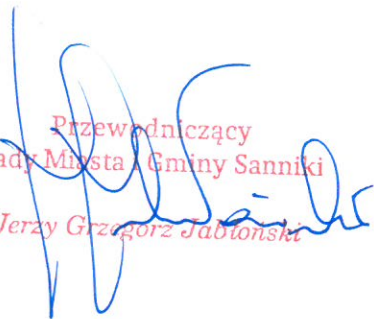
Przewodniczący
Rady Miasta i Gminy Sanniki
Jerzy Grzegorz Jabłoński

RADA MIASTA I GMINY SANNIKI
powiat gostyniński, woj. mazowieckie
ul. Warszawska 169, 09-540 Sanniki
tel. (+4) 277-78-10; fax (24) 277-78-15

Załącznik nr 1
do Uchwały Nr 192/XL/2021
Rady Miasta i Gminy Sanniki
z dnia 31 sierpnia 2021 roku

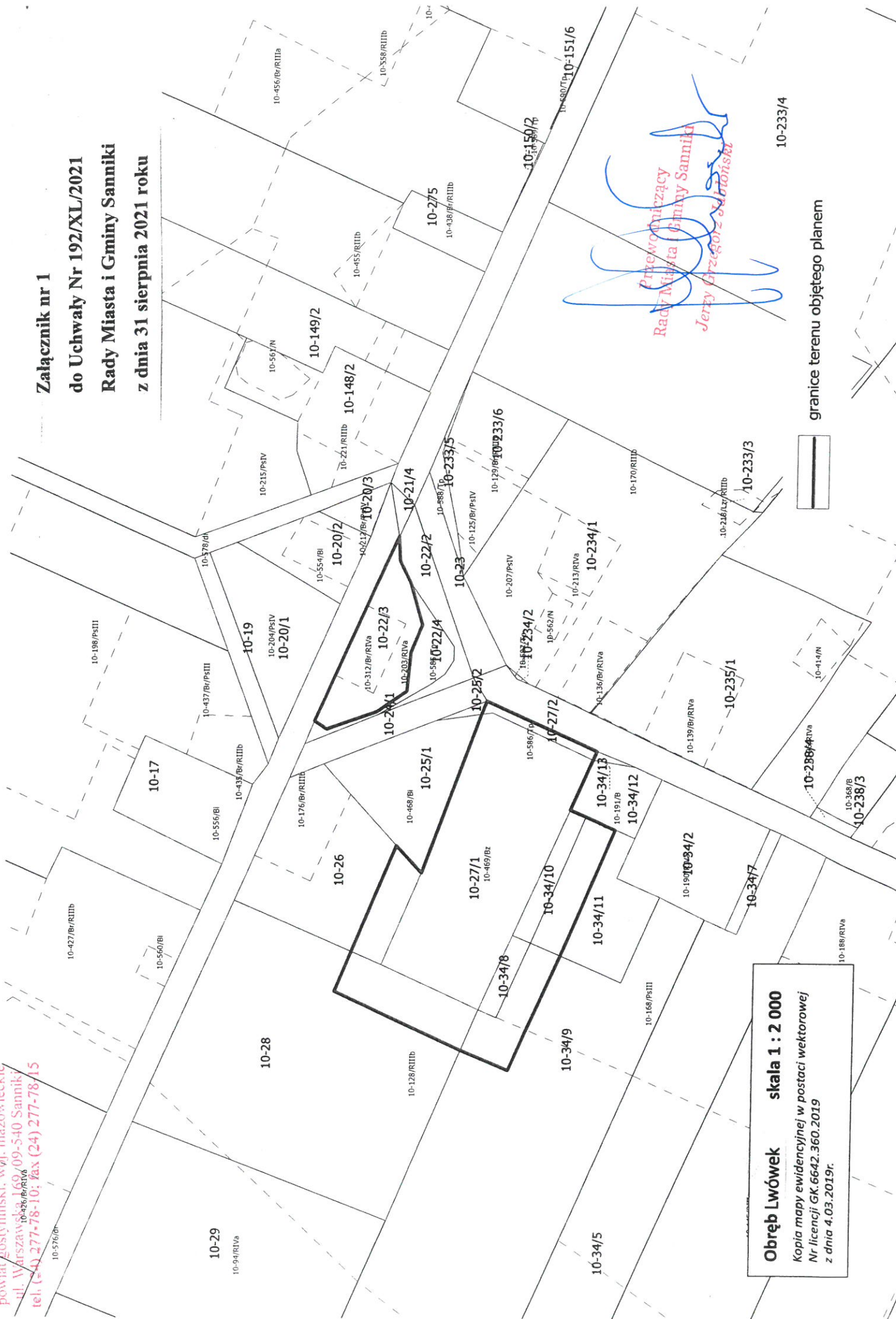

Obręb Lwówek skala 1 : 2 000
Kopia mapy ewidencyjnej w postaci wektorowej
Nr licencji GK.6642.360.2019
z dnia 4.03.2019r.

Przewodniczący
Rady Miasta i Gminy Sanniki
Jerzy Grzegorz Słoniński

granice terenu objętego planem



10-233/4

10-233/3

10-235/1

10-288/1

10-238/3

10-188/RV6

10-414/N

10-139/RVA

10-136/RVA

10-125/R/PSIV

10-129/R/PS3/6

10-150/2

10-151/6

10-438/R/RIIIB

10-275

10-459/RIIIB

10-149/2

10-567/N

10-456/R/RIIIB

10-215/PSIV

10-221/RIIIB

10-148/2

10-212/R/RIIIB

10-20/3

10-21/4

10-22/2

10-22/3

10-22/4

10-23

10-207/PSIV

10-213/RVA

10-234/1

10-216/LZ/RIIIB

10-170/RIIIB

10-204/PSIV

10-20/1

10-196/PSIII

10-437/R/PSIII

10-19

10-317/R/RVA

10-203/RVA

10-588/PSIV

10-241

10-25/2

10-562/N

10-234/2

10-27/2

10-136/R/RVA

10-235/1

10-414/N

10-139/RVA

10-288/1

10-368/B

10-238/3

10-468/B

10-25/1

10-386/PSIV

10-27/2

10-136/R/RVA

10-234/2

10-27/2

10-139/RVA

10-235/1

10-414/N

10-139/RVA

10-288/1

10-368/B

10-238/3

10-468/B

10-25/1

10-386/PSIV

10-27/2

10-136/R/RVA

10-234/2

10-27/2

10-139/RVA

10-235/1

10-414/N

10-139/RVA

10-288/1

10-368/B

10-238/3

10-468/B

10-25/1

10-386/PSIV

10-27/2

10-136/R/RVA

10-234/2

10-27/2

10-139/RVA

10-235/1

10-414/N

10-139/RVA

10-288/1

10-368/B

10-238/3

10-468/B

10-25/1

10-386/PSIV

10-27/2

10-136/R/RVA

10-234/2

10-27/2

10-139/RVA

10-235/1

10-414/N

10-139/RVA

10-288/1

10-368/B

10-238/3

10-468/B

10-25/1

10-386/PSIV

10-27/2

10-136/R/RVA

10-234/2

10-27/2

10-139/RVA

10-235/1

10-414/N

10-139/RVA

10-288/1

10-368/B

10-238/3

10-468/B

10-25/1

10-386/PSIV

10-27/2

10-136/R/RVA

10-234/2

10-27/2

10-139/RVA

10-235/1

10-414/N

10-139/RVA

10-288/1

10-368/B

10-238/3

10-468/B

10-25/1

10-386/PSIV

10-27/2

10-136/R/RVA

10-234/2

10-27/2

10-139/RVA

10-235/1

10-414/N

10-139/RVA

10-288/1

10-368/B

10-238/3

10-468/B

10-25/1

10-386/PSIV

10-27/2

10-136/R/RVA

10-234/2

10-27/2

10-139/RVA

10-235/1

10-414/N

10-139/RVA

10-288/1

10-368/B

10-238/3

10-468/B

10-25/1

10-386/PSIV

10-27/2

10-136/R/RVA

10-234/2

10-27/2

10-139/RVA

10-235/1

10-414/N

10-139/RVA

10-288/1

10-368/B

10-238/3

10-468/B

10-25/1

10-386/PSIV

10-27/2

10-136/R/RVA

10-234/2

10-27/2

10-139/RVA

10-235/1

10-414/N

10-139/RVA