

## ELEWACJA POŁUDNIOWO-ZACHODNIA

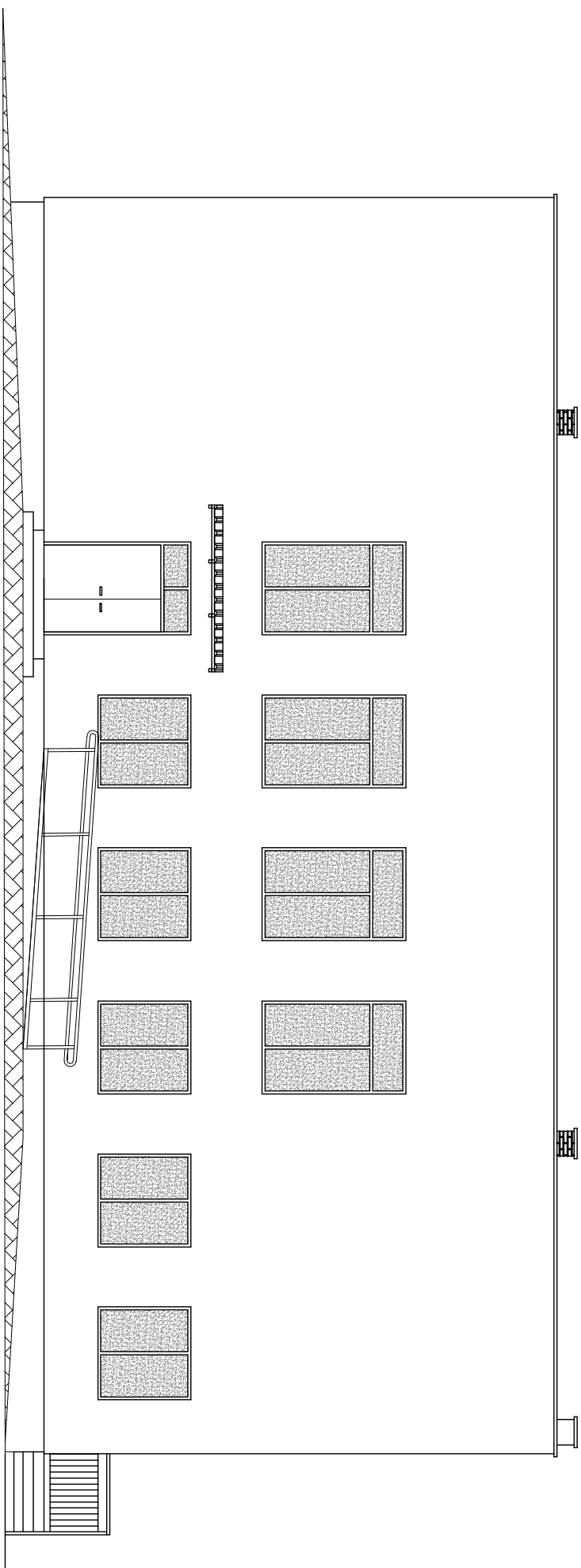

Rysunek należy rozpatrywać z rysunkami pozostałych branż. Wszystkie niezgodności należy zgłaszać projektantowi. Dane, specyfikacje, rysunki oraz inne informacje są własnością firmy "HOL-BUD" sp. z o.o. i nie mogą być bez pisemnej zgody kopiowane, powielane oraz udostępniane stronie trzeciej do jakichkolwiek innych celów niż opisane w umowie.



BIURO ROZWOJU I REALIZACJI  
PROJEKTÓW BUDOWLANYCH  
HOL-BUD sp. z o.o.  
Gostynin, ul. Pilska 44a, tel./fax. (24) 235 42 05

Nazwa obiektu

PRZEBUDOWA BUDYNKU ŚWIECICY WIEJSKIEJ W OSMOLINIE  
WRAZ Z ZAGOSPODAROWANIEM TERENU W OSMOLINIE

Investor

GMINA SANNIKI, UL. WARSZAWSKA 169,  
 09-540 SANNIKI

Adres inwestycji  
OSMOLIN UL. RYNEK, GMINA SANNIKI,  
DZIAŁKA NR EWID. 423, 424

Projektant architek-  
inż. Henryk Czojowski  
upr.nr 16/78, 93/84

Sprawdzający architekturę  
mgr inż. arch. Mirosława Gordecka – Szykiedans  
upr.nr 62/88

<p>Projektant konstrukcji mgr inż. Tomasz Reszkowski upr.nr MAZ/0159/PWOK/03</p>	<p>Sprawdzający konstrukcję mgr inż. Paweł Kozłowski upr.nr MAZ/0100/PWOK/08</p>
--	--

Asystent projektanta	mgr inż. Tomasz Orzechowski tech. Dariusz Lewandowski
----------------------	--

Temat rysunku

ELEWACJE

1:100

Date	06/2014
------	---------

A-5